Projet eolien d'Ids-Saint-Roch & Touchay (18)
- Eurocape New Energy France-

EUROCAPE NEW ENERGY fait partie des pionniers de l'éolien en France, son activité ayant commencé dès le début des années 2000. Elle y a développé, construit et exploité avec ses filières plus de 100 MW* (MégaWatt) au cours de la décennie, en Haute-Normandie (45,5 MW), en région Centre (20,7 MW) et en Picardie (25,3 MW). *[1 MW = 1 000 KiloWatt]

EUROCAPE NEW ENERGY FRANCE est une SARL créée en février 2010, basée au 770 rue Alfred Nobel à Montpellier (34). Filiale française d'Eurocape, elle regroupe toutes les compétences techniques nécessaires au développement d'un parc éolien, à son financement, sa construction et son exploitation. Elle est composée de personnes expérimentées et qualifiées dans le domaine de l'éolien.

EUROCAPE NEW ENERGY FRANCE met son savoir-faire technique au service d'un engagement fort pour le développement des énergies renouvelables, dans le respect de ses partenaires institutionnels publics et privés. EUROCAPE exploite aujourd'hui plus de 50 MW sur le territoire métropolitain (dont 14 MW dans le département du Cher avec le parc de Chéry) et développe un portfolio de projets éoliens d'environ 150 MW. Elle auditionne également qualitativement de nombreux projets en vue d'acquisitions stratégiques, avec pour objectif de renforcer sa place de producteur d'électricité d'origine éolienne.

Le projet d'Ids-Saint-Roch & Touchay c'est :

- **4 années de travail et d'engagement et plus de 300 000€ d'études et d'expertises financées**
- **6 éoliennes d'une puissance unitaire de 3 MW (soit une puissance totale de 18 MW)**
- **Entre 36 et 42 Gigawattheures d'électricité renouvelables produits chaque année**
- **Entre 10 000 et 12 000 foyers alimentés soit jusqu'à 28 000 personnes (hors chauffage)**
- **26 910 000 € d'investissement prévu en cas d'obtention des autorisations administratives**

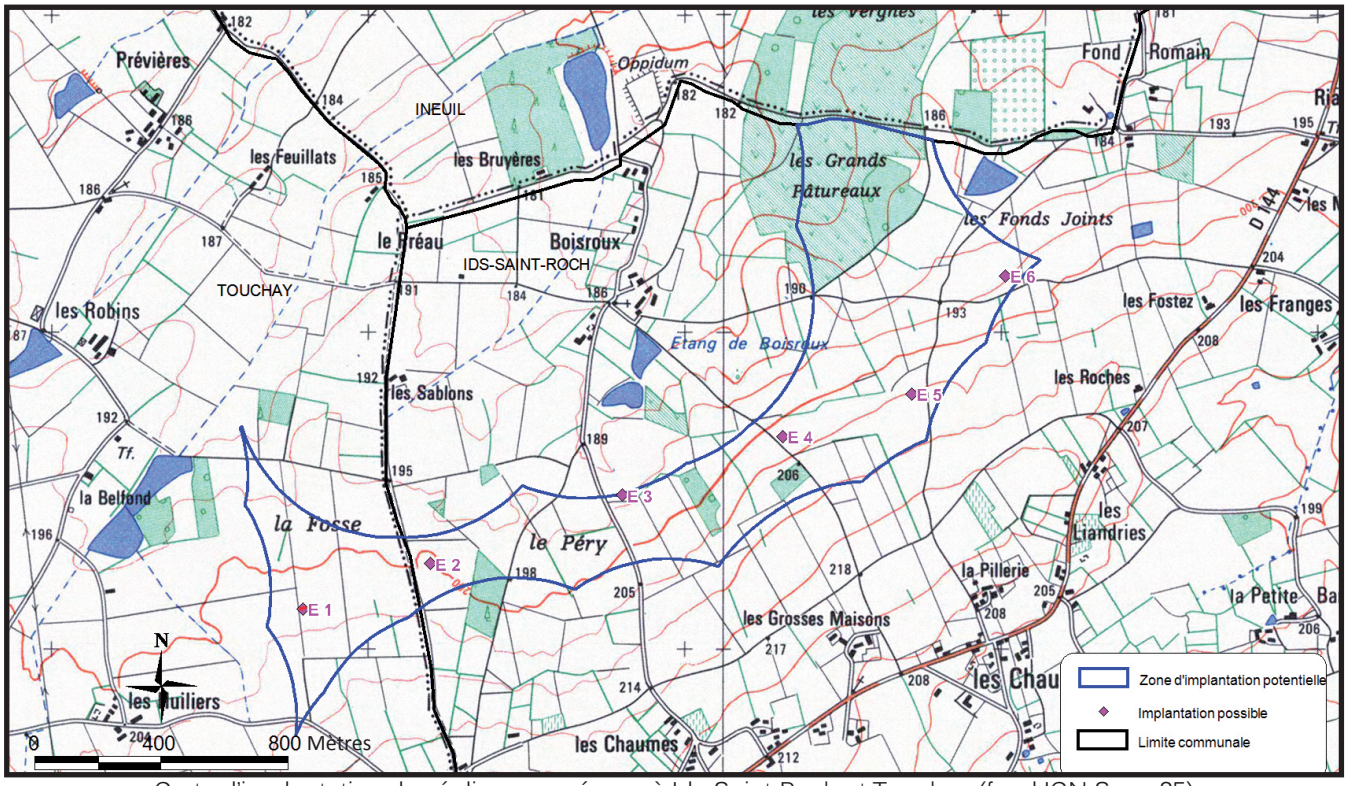

Carte d'implantation des éoliennes prévues à Ids-Saint-Roch et Touchay (fond IGN Scan 25)

eurocape New Energy

Echéancier du projet

Date / période	Historique et échéancier du projet éolien d'Ids-Saint-Roch et Touchay	
Eté 2011	Premier contact avec les mairies d'Ids-Saint-Roch et de Touchay	Rencontres et accords des mairies
Décembre 2011	Premiers accords avec les propriétaires fonciers situés sur la zone d'implantation potentielle.	
05/04/2012	Délibération favorable du conseil municipal d'Ids-Saint-Roch pour le développement d'un projet éolien sur la zone Nord	
12/07/2012	Délibération favorable du conseil municipal de Touchay pour le développement d'un projet éolien	
07/09/2012	Délibération favorable de la communauté de communes des Terres de Cœur	
01/02/2013	Lancement des études faunistique / floristique / paysagère	Etudes et concertation avec le public
11/06/2013	Délibération de la communauté de communes Terres du Grand Meaulnes adoptant le développement du projet éolien et la répartition de la fiscalité éolienne	
01/07/2013	Visite du parc éolien de Chéry par les Conseillers municipaux d'Ids-Saint-Roch et Touchay	
03/07/2013	Réunion publique à Touchay à destination du public (environ 120 personnes présentes)	
05/09/2013	Réunion de présentation du projet aux politiques et service administratif : Rémy Pointereau - Sénateur du Cher ; Guillaume Crépin directeur du cabinet de Yann GALUT - Député du Cher ; Francis BLONDIEAU - Sous préfet du Cher ...	
15/10/2013	Implantation du mât de mesure de vent	
25/01/2014	Visite du parc éolien de Chéry par les habitants d'Ids-Saint-Roch et Touchay (une quarantaine de personnes)	
28/02/2014	Visite de site par le Paysagiste-conseil de la DDT (Yves DESHAYE) en présence du paysagiste réalisant le volet paysager (Rodolphe CHEMIERE) et de plusieurs élus	
mars - 2014	Dépôt du dossier de Permis de Construire (PC) et du Dossier de Demande d'Autorisation d'Exploiter (DDAE) un parc éolien de 6 éoliennes (puissance du parc prévu : 18 MW)	Instruction du dossier
juin - 2014	Recevabilité du dossier de permis de construire et démarrage de l'instruction	
juin - 2015	Recevabilité du Dossier de Demande d'Autorisation d'Exploiter, démarrage de l'instruction par l'autorité environnementale pour avis	
Fin juin 2015	Saisine du Tribunal Administratif d'Orléans - Nomination du commissaire enquêteur : Jean-Marie RAYNAL	Enquête publique
août - 2015	Avis de l'autorité environnementale sur le Dossier de Demande d'Autorisation d'Exploiter	
Du lundi 31 août 2015 au mercredi 30 septembre 2015 soit pendant 31 jours	**Permanence à Ids-Saint-Roch : Lundi 31 août 2015 de 09h à 12h**	
	Permanence à Touchay : Jeudi 3 septembre 2015 de 14h à 17h	
	Permanence à Ids-Saint-Roch : Vendredi 18 septembre 2015 de 09h à 12h	
	Permanence à Touchay: mercredi 23 septembre 2015 de 14h à 17h	
	Permanence à Ids-Saint-Roch : Mercredi 30 septembre 2015 de 09h à 12h	
	Clôture de l'enquête publique. Le commissaire rend ses conclusions motivées à la préfecture avant le 31 octobre 2015.	

Etapes déjà réalisées

Etapes en cours

Enquête publique

Un affichage de l'avis portant à la connaisance du public l'ouverture de l'enquête est effectué dans les communes dont une partie au moins de leur territoire est situé dans un rayon de 6 km autour du projet (10 communes en plus des communes d'implantation sont ainsi concernées).

Le dossier, comprenant notamment une étude d'impact et l'avis de l'autorité environnementale, est déposé aux mairies de Ids-Saint-Roch et Touchay où le public pourra en prendre connaissance pendant les jours et horaires habituels d'ouverture des mairies et formuler ses observations sur un registre ouvert à cet effet.

M. Jean-Marie RAYNAL, conservateur honoraire des hypothèques en retraite, désigné en qualité de commissaire-enquêteur, se tiendra à la disposition du public aux mairies de Ids-Saint-Roch et Touchay lors de 5 permanences organisées de fin août à fin septembre.

eurocape New Energy

CONCERTER

IDS-SAINT-ROCH

Touchay

PROJET ÉOLIEN
- INVITATION -

Les Conseils Municipaux des communes d'Ids-Saint-Roch et Touchay ont le plaisir de vous convier à une réunion publique d'information sur le projet éolien présenté par la société EUROCAPE NEW ENERGY

le **mercredi 3 juillet 2013**
à 20 h - Salle des Fêtes de Touchay

Nous vous remercions de l'intéret que vous porterez à cette initiative.

Pour Ids-Saint-Roch
Le Maire,

Pour Touchay
Le Maire,

3 juillet 2013 : Réunion publique à Touchay - Présentation du projet

1er juillet 2013 : Visite du parc éolien de Chéry (18) par les conseillers municipaux

PARTICIPER

INFORMER

5 septembre 2013 : Réunion de présentation du projet aux politiques et élus du Cher

Simulations visuelles du parc de 6 eoliennes de type Nordex 131 (99 m de mât - 65 m de pale)

Photomontage - Lieudit «Les Robins» à Touchay - Distance 970 m de l'éolienne la plus proche

Photomontage - Lieudit «La chasse aux rats» à Touchay - Distance de 2,2 km de l'éolienne la plus proche

Plus de quarante simulations visuelles avec éoliennes (ou photomontages) sont présentées et commentées dans le carnet paysager de l'étude d'impact.

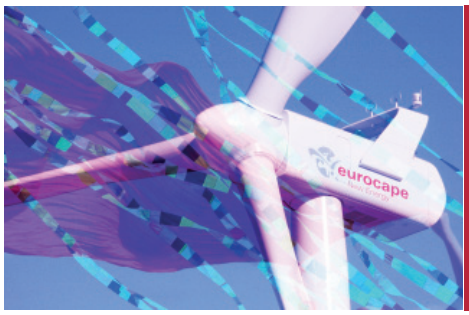

EUROCAPE NEW ENERGY
Développement de projet France

770 rue Alfred Nobel
34 000 Montpellier, France
Accueil : 04 27 04 50 49
Fax : 04 67 99 61 82
Courriel : france@eurocape.eu